



# Royal Suite Isel (78 m<sup>2</sup>)



südseitig mit Balkon und Blick auf die Lienz Dolomiten und den Gletscherfluss Isel,

inklusive 1 Schlafzimmer, 1 Wohnzimmer, 2 Flat-TVs, 2 Badezimmer, Badewanne und Dusche/separates WC und Bidet

	Ab 1 Nacht	Ab 3 Nächte
	2 Personen	2 Personen
<b>Sommer</b> 09.05.2024-30.09.2024 24.05.2025-30.09.2025	€ 530,00	€ 520,00
<b>Winter</b> 07.12.2024-19.12.2024 06.01.2025-16.03.2025	€ 500,00	€ 490,00
<b>Weihnachten/Silvester</b> 20.12.2024-05.01.2025 Mindestaufenthalt: 5 Nächte	€ 600,00	
<b>Herbst</b> 01.10.2024-06.12.2024 Hotel geschlossen 03.11-22.11.2024	€ 470,00	
<b>Frühling</b> 23.04.2024-08.05.2024 *31.03.2025-23.05.2025	€ 400,00 *€ 430,00	

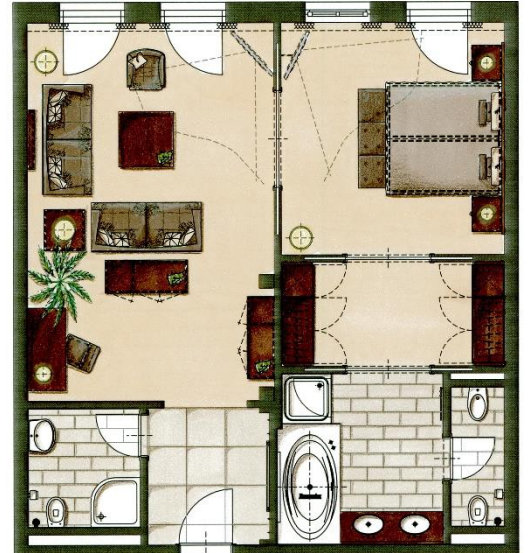

Die Preise verstehen sich in Euro pro Zimmer und pro Nacht, inklusive Frühstück.

*\*Änderungen vorbehalten*

Ortstaxe von € 2,00 pro Person und Nacht wird separat verrechnet. (ab 15 Jahren)

Alle Zimmer sind ausgestattet mit: Badewanne, Dusche, separatem WC, TV, Tablet, Safe, Minibar, Kaffeemaschine, Föhn und Bademantel sowie teilweise mit Bidet

### Aufzahlung Kinder:

3-6 Jahre € 40,00 pro Nacht mit Frühstück\*  
7-12 Jahre € 75,00 pro Nacht mit Frühstück\*  
ab 13 Jahren € 100,00 pro Nacht mit Frühstück\*  
Saison Frühling/Herbst; Kinder bis 10 Jahre kostenlos\*

*\*(Gültig bei zwei Vollzahlern und Unterbringung der Kinder im Elternzimmer mit Zusatzbett)*

### Restaurant geschlossen (Nur Frühstück verfügbar):

31.03.2025 - 17.04.2025

### Hotel geschlossen:

01.04.2024 - 23.04.2024

03.11.2024 - 22.11.2024

16.03.2025 - 30.03.2025

### Aufzahlung Halbpension:

5-Gang Menü € 49,00 pro Person/Tag

4-Gang Menü € 45,00 pro Person/Tag

*Die Halbpension muss mindestens 1 Tag vorher gebucht werden.*

### Tiefgaragenstellplatz:

€ 10,00 pro Nacht | € 7,00 für Direktbucher

### Aufzahlung für Hunde:

€ 29,00 pro Hund und Tag (ohne Futter)

**Late Check-out:** € 80,00 pro Zimmer bis 15.00 Uhr

€ 100,00 pro Zimmer bis 18.00 Uhr

**Early Check-in:** € 100,00 pro Zimmer ab 10.00 Uhr

### Weihnachts- und Silvesterspecial:

#### 24. & 25.12.2024

**Galamenü & Aperitiv:** € 79,00 pro Person und Tag

**Galamenü, Aperitiv, 1 Flasche Weißwein,**

**1 Flasche Rotwein & Wasser**

€ 260,00 für 2 Personen und Tag

#### 31.12.2024 Silvesterabend:

**Galamenü, Aperitiv & Mitternachtsbuffet:**

€ 169,00 pro Person

**Galamenü, Aperitiv, Mitternachtsbuffet, 1 Flasche**

**Weißwein, 1 Flasche Rotwein, Wasser & 1 Flasche**

**Champagner um Mitternacht:**

€ 549,00 für 2 Personen